



IV Congreso Nacional y
I Iberoamericano del
Síndrome de Turner

La Dirección General de Salud Pública de la
Consejería de Sanidad de la Junta de Casti-
lla y León declara de INTERÉS SANITARIO
el IV Congreso Nacional y I Iberoamericano
del Síndrome de Turner



6,7 y 8 de noviembre de 2023

Palacio de congresos y de exposiciones de CyL (Salamanca)

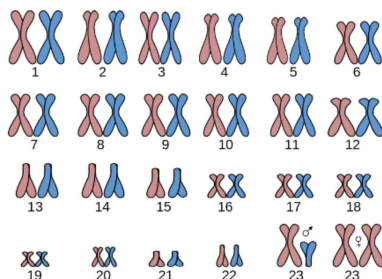

IV Congreso Nacional y I Congreso Ibero-
americano del Síndrome de Turner.

Hacia la consolidación y unificación de nuestros
esfuerzos

DOSSIER

<https://congresosindromedeturner.com>



IV Congreso Nacional y
I Iberoamericano del
Síndrome de Turner



Invita y Organiza

IV Congreso Nacional y I Iberoamericano del Síndrome de Turner

"HACIA LA CONSOLIDACIÓN Y UNIFICACIÓN"

6, 7 y 8
NOVIEMBRE
2023

PALACIO DE
CONGRESOS

De Castilla y León
SALAMANCA



PARTICIPAN



Asociación Síndrome de Turner Alejandra Salamanca ASTAS CYL
Paseo del Gran Capitán, 53 -57 - Casa de las Asociacio-
nes37006–Salamanca-Telf.665049621—640785891

E-mail: proyectocongreso2023@gmail.com

www.congresosindromedeturner.com



Saludo del Presidente del comité Organizador

Como Presidente del Comité Organizador, me corresponde el honor y el placer de invitaros al IV Congreso Nacional y I Congreso Iberoamericano del Síndrome de Turner que celebraremos el 6, 7 y 8 de noviembre de 2023, en el Palacio de Congresos y Exposiciones de Castilla y León, en Salamanca.

Tras el éxito de la celebración del I Congreso Nacional en 2012, que fue una gran apuesta de la Asociación Síndrome de Turner Alejandra Salamanca (ASTAS CYL) por ofrecer la información más completa y actualizada sobre el síndrome, hemos decidido ampliar y extender esta información y las novedades que han ido surgiendo durante estos últimos años.

Por ello, durante estos meses, el comité organizador, junto con la Comisión de Médicos, nos hemos propuesto la configuración de este programa que os presentamos. En él, encontraréis a los mejores especialistas en Síndrome de Turner y los temas más actuales sobre la enfermedad, así como talleres en los que compartir vuestras experiencias.

Nuestro objetivo es el desarrollo de proyectos encaminados a la divulgación, formación, asistencia, promoción de la investigación, actividades culturales y sociales, etc. Todo ello con la intención de sensibilizar a la sociedad, hacer partícipes a los profesionales vinculados y procurar mejorar la calidad de vida de las afectadas y sus familiares.

Estoy seguro que este encuentro científico y social será una gran experiencia tanto para los profesionales, afectadas y público en general, e inolvidable para todos.

Con esta idea os esperamos en Salamanca, para compartir juntos experiencias y conocimientos.

José Grandes Sánchez
Presidente del Comité organizador



Comité de Honor

Comité de Honor

Consejería de Sanidad Junta de Castilla y León:

Alcalde del Ayuntamiento de Salamanca:

Don Carlos Manuel García Carbayo

Presidente Colegio de Médicos de Salamanca:

Don Santiago Santa Cruz Ruiz

Presidente Federación Española de Enfermedades Raras (FEDER)

Don Juan Carrión

Jefe del Servicio de Endocrinología Pediátrica del Hospital Materno-Infantil de Málaga. Expresidente de la Sociedad Española de Endocrinología Pediátrica (SEEP)

Don Juan Pedro López Sigüero



Presidente de ASTAS CYL:

Don José Grandes Sánchez

Comité Organizador

Presidente:

José Grandes Sánchez, Presidente ASTAS CYL

Secretaria:

María José Sánchez, -Secretaria ASTAS CYL

Vocal:

José Javier Grandes García, Vocal de ASTAS CYL

Vocal:

Mari Ángeles García Rodríguez, vocal de ASTAS CYL

Maestra de ceremonias:

Ana Suarez Otero

Jefes de Prensa:

Vanesa Martín Muñoz y Gabriel Alonso García.

Fotógrafa:

Charo González Ramos



IV Congreso Nacional y
Iberoamericano del
Síndrome de Turner

COLABORADORES



Ayuntamiento
de Salamanca



TURISMO de
SALAMANCA



Junta de
Castilla y León

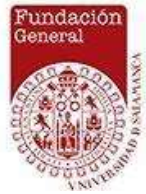

PARTICIPANTES



PATROCINADORES

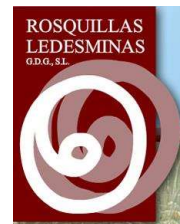

Asociación Síndrome de Turner Alejandra Salamanca ASTAS CYL
Paseo del Gran Capitán, 53 -57 - Casa de las Asociaciones
37006-Salamanca-Telf.665049621—640785891

E-mail:proyectocongreso2023@gmail.com

www.congresosindromedeturner.com



IV Congreso Nacional y
Iberoamericano del
Síndrome de Turner

Programa Científico del Congreso

Lunes 6 de noviembre

19:00h. Acreditaciones y recogida de documentación

20:00h. Inauguración por el Comité de Honor del congreso y el maestro de ceremonias. Video saludo de diferentes ubicaciones

21:00h. Cóctel de bienvenida.

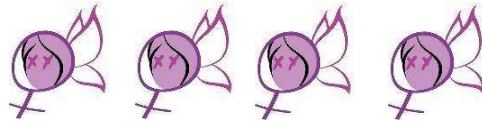

Martes 7 de noviembre

9:00h. a 10:00h Ponencia Magistral

“Guías clínicas de la atención en Síndrome de Turner”

Ponente: Dr. Juan Pedro López Siguero

Servicio de Endocrinología Pediátrica del Hospital Materno-Infantil de Málaga.
Médico especialista en Endocrinología pediátrica. Expresidente de la Sociedad Española de Endocrinología Pediátrica. Profesor Asociado de Pediatría de la Universidad de Málaga

Mesa Redonda

10h a 11:30h

«La investigación en el síndrome de Turner»

Moderador: Dr. Juan Pedro López Siguero

Dr. José M^a Valderrama

Psicólogo por la Universidad de Sevilla. Habilitación como Psicólogo General Sanitario. Neuroanatomía clínica cognitiva en Sevilla.

Correlación clínica de alteraciones estructurales (neuroimagen) con déficits neurocognitivos en Síndrome de Turner

Asociación Síndrome de Turner Alejandra Salamanca ASTAS CYL
Paseo del Gran Capitán, 53 -57 - Casa de las Asociaciones37006–Salamanca-Telf.665049621—640785891

E-mail:proyectocongreso2023@gmail.com

www.congresosindromedeturner.com



Dra. Carmen Garrido

Resultados y características del Proyecto gMendel

Dra. Neus Martínez

Biomarcadores Faciales no Invasivos de Enfermedades Raras

Profa. Aroa Casado

Heterogeneidad de la presentación Clínica y fenotipo leve o ausente. Importancia de identificar patologías secundarias en mujeres con Síndrome de Turner

11:30h. a 12:00h. Café

Mesa Redonda

12:00h. a 13:30h.–

«Coordinación unificación y aplicación del protocolo y médico de referencia.
Transición a la unidad de adultos»

**Moderador: Dr. Juan Pedro López Sigüero Dr.
Juan Pedro López Sigüero**

El Síndrome de Turner en adultos: situación actual

Dr. Pablo Prieto

Transición desde la pediatría: Unidad de Endocrinología Pediátrica de Salamanca

Dra. Ana Isabel Sánchez Marcos

Atención en adultos Facultativa especialista en Endocrinología y Nutrición. Profesora asociada departamento de medicina de la USAL



Mesa Redonda

13:30 h. a 14:30h

«Bases genéticas del síndrome de Turner»

Moderador: Dr. Rogelio González. Genetista Molecular de la USAL (director científico)

Dra. Esther Fernández García

Estudios genéticos cromosómicos preimplantacionales.

Especialista en Diagnóstico Genético Preimplantación al Diagnóstico genético del síndrome de Turner más allá del cariotipo.

Dra. Carmen Garrido

Consejo Genético

Dra. Siddhartha Prakash

Diagnóstico genético en enfermedad cardiovascular

14:30h a 16:00h Comida

Mesa Redonda

16:00h. a 17:30h

«Afectación de distintos órganos en el S.T.»

Moderador: Dr. Juan Pedro López Sigüero

Dr. Manuel Ángel Marcos

Atención precoz y seguimiento del buen desarrollo visual en las niñas Turner.

Dra. Elena Godoy Gijón

Responsable de Coordinadores Campaña Euromelanoma Dermatóloga en CA de Zamora. Lesiones Pigmentadas en el Síndrome de Turner



Dr. Juan Pedro López Siguero

Afectación hepática en Turner

Dr. Alberto Martín Arribas.

Licenciado Especialista en Nefrología en el Complejo Asistencial Universitario de Salamanca Afectación nefrológica en niñas con Síndrome de Turner

Dra. Fernando Benito González

Licenciado especialista en ORL Jefe de Unidad de ORL Pediatría del Hospital Universitario de Salamanca Profesor Asociado CC Salud Otorrinolaringología USAL Responsable del Programa de Detección Precoz y Atención Integral de la Hipoacusia Infantil en el Hospital Universitario de Salamanca. Atención ORL en niñas Turner.

Dra. Julieth Andrea Caballero Velásquez

Médico general en consulta de riesgo cardiovascular en Bucaramanga Colombia. Riesgo Cardiovascular en el Síndrome de Turner

17:30h. a 18:00hCafé

Mesa Redonda

18:00h a 18:45h.

«La salud bucodental y los productos de apoyo en las enfermedades raras»

Dra. Mónica Cano Rosas

Temas a desarrollar: higiene bucodental, salud bucodental, prevención en el campo odontológico, productos de apoyo. Necesidad de asistencia Odontológica gratuita en el S.T.



Mesa Redonda

18:45h a 20:00h.

«La importancia de la discapacidad en el síndrome de Turner»

Coordinadora de mesa y ponente:

Dra. Aránzazu Hernández Fabián

Dr. José M^a Valderrama

Dr. Mooney

Dr. Esteban García Calvo

Dr. Alberto Fernández Vidal

Ponencia 20:00h a 20:30h.

«Nuevos Baremos de discapacidad»

Dr. Esteban García Calvo

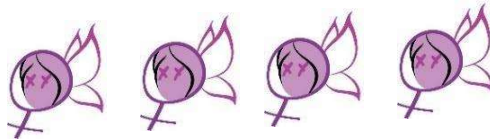

Miércoles 8 de noviembre

Mesa redonda

9:00h. a 10:00h

«Correcciones plásticas en el síndrome de Turner. ¿Porqué? El cirujano. Tratamiento ortopédico en pacientes de talla baja»

Moderador: Dr. Juan Pedro López Sigüero

Dr. María Lourdes García Martínez

Cirujana plástica y estética en SACYL

Directora de la Clínica de medicina y cirugía estética Inea Salud de Salamanca



Dr. Jorge López Olmedo

Traumatología infantil Problemas Ortopédicos en el Síndrome de Turner -Historia del Clavo Precice en España y Portugal

Mesa redonda:

10:00h. a 11:15h

«Información educación, aprendizaje, tratamiento escolar adecuado y discriminación»

Moderador y ponente: Oscar Puebla. Inspector de educación.

Dr. Cecilio Pérez

Psicólogo sanitario, orientador educativo y experto en terapias contextuales, terapias asistidas con animales y dificultades del aprendizaje. Necesidades especiales

Profe. Bárbara Poiso Rodríguez

Licenciada en Ciencias de la Información Redactora en editorial y más tarde, publicista en agencia Grado de Magisterio, en Educación Primaria. Miembro del movimiento de renovación pedagógica MCEP. Coordinación en el Aprendizaje en alumnos especiales

Profe. María del Pilar Ontín de la Hoz

Licenciada en Filología Hispánica y Profesora y Jefa de departamento de Lengua castellana y Literatura en un Instituto de Enseñanza Secundaria. La necesidad del apoyo en la educación.

Taller

11:15h. a 11:30h

«La Incidencia de la Ansiedad y la Depresión en el Síndrome de Turner»

Desde la Facultad de Psicología de la Universidad Complutense de Madrid se realizará un estudio mediante cuestionarios de la incidencia de la ansiedad y la depresión en familiares y afectadas por el Síndrome de Turner.

11:30h. a 12:00h Café



Mesa redonda

12:00h. a 13:00h

» **La importancia de Neurólogo en el Síndrome de Turner»**

Ponentes y moderadores: Dr. José María Valderrama

Dr. José Ramón Gamó

(Centro CADE) El desarrollo neurocognitivo, dificultades de aprendizaje. El Síndrome de Turner y el TDAH el desarrollo neurocognitivo, dificultades de aprendizaje

Dra. Aránzazu Hernández

El desarrollo neurológico en el Síndrome de Turner

Dra. María Eugenia Carballo

La incidencia de trastornos emocionales en el Síndrome de Turner

Mesa redonda

13:00h. a 14:00h

«**Aspectos psicológicos en el Síndrome de Turner»**

Ponente y moderador: Dra. María Eugenia Carballo López.

Licenciada en Psicología. Experta universitaria

Dr. José M^a Valderrama

Otras correlaciones clínicas neuroanatomías con o sin alteraciones estructurales

Dra. Dulce Martha Pérez Alvarado

Licenciada en Psicología Clínica Maestra en Ciencias Cognitivas Afectaciones cognitivas en el Síndrome de Turner.

14:00h. a15:30h. Comida



Ponencia:

15:30h. a 16:00h.

«El papel del diagnóstico prenatal en el Síndrome de Turner»

Ponentes:

Ana Cubo Nava –

Francisco Javier Goenaga

Mesa redonda:

16:00h. a 16:30h.

«Inducción al desarrollo puberal y la fertilidad»

Moderador: Dr. Juan Pedro López Sigüero

Ponente Dr. Michelle Rivera

Inducción de la Pubertad

Ponente Dra. Carmen Belén de la Torre Benito

Aspecto ginecológico, donación de óvulos y fertilidad.

Mesa redonda

16:30h. a 17:30h.

«Crecimiento en niñas con Síndrome de Turner»

Dr. Juan Pedro López Sigüero GH,

¿Cuándo y hasta cuándo?

Oscar Herrero Cristóbal Innovación en terapias con GH.

17:30h a 18:00h. Café



Mesa redonda

18:00h. a 19:00h.

«El Síndrome de Turner: una historia reciente»

Ponentes y moderadores:

Prof. Raúl Velasco Morgado

Los inicios de la investigación sobre cromosomopatías

Prof. María José Ruiz Somavilla

La imagen del síndrome de Turner en los tratados de Medicina

Dra. Celia García Díaz.

La auto percepción en las mujeres con Turner

Prof. Juan Antonio Rodríguez Sánchez

La imagen social del Síndrome Turner: el papel del asociacionismo

Conferencia de clausura

19:00 a 20.00h

«Programa multidisciplinar de bienestar en crecimiento y específicamente para niñas con síndrome de Turner»

Moderador: Dr. Juan Pedro López Sigüero

Dra. Vaneeta Bamba

Director del Programa de Síndrome de Turner. Hospital de Niños de Filadelfia

Clausura y resumen de las jornadas

20:00h. a-20:30h

«Clausura y resumen de las jornadas»

Juan Pedro López Sigüero AS-

TASCYL

CENA DE HONOR



IV Congreso Nacional y
Iberoamericano del
Síndrome de Turner

Programa de Talleres y Programa Científico común

Lunes 6 de noviembre

19:00h. Acreditaciones y recogida de documentación.

20:00h. Inauguración por el Comité de Honor del congreso y el maestro de ceremonias. Video saludo desde diferentes ubicaciones.

21:00h. Cóctel de bienvenida.



Martes 7 de noviembre

Ponencia Magistral

9:00h. a 10:00h Sala Menor (común)

“Guías clínicas de la atención en Síndrome de Turner”

Ponente: Dr. Juan Pedro López Sigüero

Jefe del Servicio de Endocrinología Pediátrica del Hospital Materno-Infantil de Málaga.

Médico especialista en Endocrinología pediátrica. Ex presidente de la Sociedad Española de Endocrinología Pediátrica

Asociación Síndrome de Turner Alejandra Salamanca ASTAS CYL
Paseo del Gran Capitán, 53 -57 - Casa de las Asociaciones37006–Salamanca-Telf.665049621—640785891

E-mail:proyectocongreso2023@gmail.com

www.congresosindromedeturner.com



Mesa Redonda

10h a 11:30h Sala Menor(común)

«La investigación en el síndrome de Turner»

Moderadora: Dra. Carmen Garrido Dr. José M^a Valderrama

Psicólogo por la Universidad de Sevilla. Habilitación como Psicólogo General Sanitario. Neuroanatomía clínica cognitiva en Sevilla.

Dra. Neus Martínez

Biomarcadores Faciales no Invasivos de Enfermedades Raras

Profa. Aroa Casado

Heterogeneidad de la presentación Clínica y fenotipo leve o ausente. Importancia de identificar patologías secundarias en mujeres con S.T.

11:30h. a 12:00h. Café

Mesa Redonda

12,00h. a 13:30h Sala Menor(común)

«Coordinación unificación y aplicación del protocolo y médico de referencia. Transición a la unidad de adultos»

Moderador: Dr. Juan Pedro López Siguero

Dr. Juan Pedro López Siguero

El Síndrome de Turner en adultos: situación actual

Dr. Pablo Prieto

Transición desde la pediatría: Unidad de Endocrinología Pediátrica de Salamanca



Dra. Ana Isabel Sánchez Marcos

Facultativa especialista en Endocrinología y Nutrición profesora asociada departamento de medicina de la USAL Atención en adultos

Mesa Redonda

13:30h. a 14:30h Aula 1

Miriam Sanz Román Cristina

Romero Morales

Inteligencia límite: qué es y correlación con ST

Presentación de la entidad: inicios, breve descripción de los servicios, explicación de la metodología de trabajo PCP y la figura de facilitadora.

Papel del SIL, haciendo especial mención al ámbito formativo (certificados de profesionalidad y apoyo para la preparación de la ESO, novedad este año).

Experiencia con mujeres con Síndrome de Turner: adaptación de nuestra metodología en el aula.

14:30h. a 16:00h Comida

Taller

16:00 –17:30h Aula1

«Pequeñas pautas para un gran cambio. Alimentación equilibrada y actividad física»

Dra. María Victoria Borrás Pérez

Gabriela Loveman Presentación del libro “Nacer pequeña para ser grande “

Luciana Alves

17:30h a 18:00hCafé



Mesa Redonda Sala Menor

18:00h a 18:45h.

«La salud bucodental y los productos de apoyo en las enfermedades raras»

Dra. Mónica Cano Rosas

Temas a desarrollar: higiene bucodental, salud bucodental, prevención en el campo odontológico, productos de apoyo. Necesidad de asistencia Odontológica gratuita en el S.T.

Mesa Redonda Sala Menor

18:45h a 20:00h.

«La importancia de la discapacidad en el síndrome de Turner» **Coordinadora de mesa y ponente: Dra. Aránzazu Hernández Fabián Dr. José M^a Valderrama**

Dr. Mooney

Dr. Esteban García Calvo Dr. Alberto Fernández Vidal

Ponencia

20:00h a 20:30h.

«Nuevos Baremos de discapacidad»

• **Esteban García Calvo**

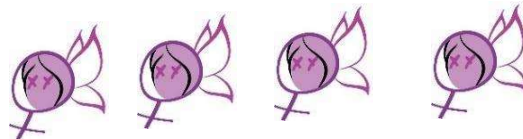

Miércoles 8 de noviembre

Aula I Taller (afectadas)

9:00h. a 10:00h

«Preparación al mercado laboral. Búsqueda activa de empleo»

Arancha Negrete ECyL



Aula 1 Taller (afectadas)

10:00h. a 10:30h

«Avances en la investigación experiencia con la comunidad Turner»

Prof. Juan Antonio Rodríguez

Aula 1 Taller (afectadas)

10:30h. a 11:30h

«La importancia del asociacionismo»

Prof. Juan Antonio Rodríguez

11:30h. a 12:00h. Café

Aula 1 Taller (afectadas)

12:00h. a 14:00h

«Comparto mis vivencias y preocupaciones»

Dr. Cecilio Pérez

14:00h a 15:30h Comida

Aula 1 (afectadas)

15:30h. a 17:30h.

«El autocuidado y la necesidad de verse bien»

Marta Blúu

Clínica de Paula Romero



17:30h a 18:00h Café

Aula 1 Taller (afectadas)

18:00 a19:00

«Antetodo Tú»

Dra. Leticia García Castello

Psicóloga

Sala Menor (común)

Conferencia de Clausura

19:00-20.00h

«Programa multidisciplinario de bienestar en crecimiento y específicamente para niñas con síndrome de Turner» Moderador: Dr. Juan

Pedro López Sigüero

Dra. Vaneeta Bamba

Director del Programa de Síndrome de Turner. Hospital de Niños de Filadelfia

Sala Menor(común)

Clausura y resumen de las jornadas

20:00h. a 20:30h

«Clausura y resumen de las jornadas»

Juan Pedro López Sigüero ASTASCYL

CENA DE HONOR



Comité Científico–Ponentes

Dr. Juan Pedro López Sigüero

Hospital Regional Universitario de Málaga.
Jefe del Servicio de Endocrinología Pediátrica del Hospital Materno-Infantil de Málaga.
Médico especialista en Endocrinología pediátrica. Ex- Presidente de la Sociedad Española de Endocrinología Pediátrica (SEEP).



Dra. Vaneeta Bamba

Endocrinología Pediátrica directora médica del Centro de Crecimiento y directora del Programa del Síndrome de Turner en el Hospital Infantil de Filadelfia. Área de especialización: Síndrome de Turner, Hipercolesterolemia/trastornos de lípidos. Trastorno del crecimiento y la pubertad. Baja estatura, Pubertad temprana y tardía. Deficiencia de la hormona del crecimiento, Insuficiencia ovárica, Síndrome de delación22q



Dra. Michelle Rivera

Endocrinología Pediátrica | Médico en Houston (Texas –Estados Unidos)



Dra. Ana Isabel Sánchez Marcos

Facultativo Especialista de Endocrinología y Nutrición profesora asociada departamento de medicina de la USAL





*IV Congreso Nacional y
Iberoamericano del
Síndrome de Turner*

Dr. Pablo Prieto Motos

Hospital Universitario Salamanca.

Profesor Asociado de Ciencias de la Salud tipo 2 de la Universidad de Salamanca. Licenciado Especialista de Pediatría y Áreas Específicas.

Unidad de Endocrinología Infantil. Unidad de Escolares. Guardias en Urgencias y Planta de Pediatría.

Especialista en Pediatría y áreas específicas.



Dra. Aránzazu Hernández Fabián

Pediatra en la unidad CAU Salamanca. Investigación en Neurodesarrollo. Neuropediatra, Servicio de Pediatría del Hospital Universitario de Salamanca. Profesora Asociada de Pediatría en la Facultad de Medicina de la Universidad

Dr. Manuel Ángel Marcos Fernández

Especialidad habitual atendiendo a pacientes con patologías o necesidades quirúrgicas sobre dichas patologías. También trata a pacientes con otro tipo de enfermedades oculares desde patologías retinianas incluyendo las maculopatías más comunes: DMAE, oclusiones venosas retinianas, patologías del espectro paquicoroideo, retinopatía diabética; glaucoma comprendiendo diagnóstico, tratamiento médico y algunas terapias intervencionistas (laserterapia y alguna alternativa quirúrgica), y también atiende a niños para verificar el buen desarrollo de la función visual.



Asociación Síndrome de Turner Alejandra Salamanca ASTAS CYL
Paseo del Gran Capitán, 53 -57 - Casa de las Asociaciones37006–Salamanca-Telf.665049621—640785891



IV Congreso Nacional y Iberoamericano del Síndrome de Turner



Dra. Carmen Belén de la Torre Benito

Doctora en Medicina Universidad de Salamanca 1995.
Licencia en Medicina especialista en Obstetricia y Ginecología Universidad de Salamanca 2003. Directora Médica de Clínica Mencía expertos en Ginecología Laser Ginecológico Reproducción asistida, control Embarazo ECO3-4

Dr. Fernando Benito González

Licenciado especialista en ORL Jefe de Unidad de ORL Pediatría del Hospital Universitario de Salamanca Profesor Asociado CC Salud Otorrinolaringología USAL Responsable del Programa de Detección Precoz y Atención Integral de la Hipoacusia Infantil en el Hospital Universitario de Salamanca. Investigador colaborador del grupo de investigación «Audiología» del Instituto de Investigación de Salamanca.



Alberto Fernández Vidal

Gerente, Sales & Business Development Manager, HR Espert Discofi Observatorio de Responsabilidad Social Corporativo.

Asociación Síndrome de Turner Alejandra Salamanca ASTAS CYL
Paseo del Gran Capitán, 53 -57 - Casa de las Asociaciones
37006-Salamanca-Tel.665049621—640785891

E-mail: proyectocongreso2023@gmail.com

www.congresosindromedeturner.com



*IV Congreso Nacional y
Iberoamericano del
Síndrome de Turner*

Dr. Rogelio González Sarmiento

Catedrático Genetista Molecular de la USAL.
Director Científico Investigación Biomédica de Salamanca IBSAL.
Licenciado en Medicina y Cirugía MEC. Universidad de Salamanca
27-marzo-1980.
Doctor en Medicina y Cirugía MEC. Universidad de Salamanca (Febrero 1986).
Especialista en Hematología y Hemoterapia MEC (abril-1985). Acreditado
en Genética Humana AEGH (2004).



Dr. Esteban García Calvo

Psicólogo y Pedagogo.
Centro Base de Atención a Personas con Discapacidad de Salamanca. Junta de
Castilla y León.

Dr. José María Valderrama

Neurosicólogo Pediátrico.
Licenciado en Psicología por la Universidad de Sevilla. Habilitación
como Psicólogo General Sanitario.
Máster en Neuropsicología Clínica por la Universidad Pablo de Olavide [Sevilla].
Docente en cursos de formación a personal sanitario y no sanitario. Experto en
Trastornos del Neurodesarrollo.
CEO del centro K-Neuro.
Coordinador de la Unidad de Neuropsicología Pediátrica del Hospital VIAMED
Santa Ángela de la Cruz (Sevilla).
Investigador de estudios relacionados con la Neuropsicología.



Asociación Síndrome de Turner Alejandra Salamanca ASTAS CYL
Paseo del Gran Capitán, 53 -57 - Casa de las Asociaciones
37006-Salamanca-Telf.665049621—640785891

E-mail: proyectocongreso2023@gmail.com

www.congresosindromedeturner.com



*IV Congreso Nacional y
Iberoamericano del
Síndrome de Turner*



Dr. Jorge López Olmedo

Traumatología infantil en Hospital General de la Santísima Trinidad. Colegiado en el Colegio Oficial de Médicos de Salamanca.

Dra. María Eugenia Carballo López

Licenciada en Psicología por la Universidad Complutense de Madrid, 1994. Experto universitario en Logoterapia por la Facultad de Medicina de la Universidad Complutense de Madrid.

Master en Logopedia por la Universidad politécnica de Cataluña. Master en Prevención de riesgos psicosociales.

Desde 1996 ha trabajado en distintos hospitales de la sanidad pública: Hospital Clínico, Hospital Cruz Roja y Hospital Puerta de Hierro.

Hospital Universitario La Paz de Madrid desde 2004.



Dra. Leticia García

Psicóloga, sexóloga, terapeuta de pareja, mediadora, orientadora familiar y formadora de élite. Especialista en relaciones interpersonales. Trabajo.

En equipo y crecimiento personal.

Asociación Síndrome de Turner Alejandra Salamanca ASTAS CYL

Paseo del Gran Capitán, 53 -57 - Casa de las Asociaciones 37006—Salamanca-Telf.665049621—640785891

E-mail:proyectocongreso2023@gmail.com

www.congresosindromedeturner.com



*IV Congreso Nacional y
Iberoamericano del
Síndrome de Turner*

Dra. Mónica Cano Rosas

Licenciada en Medicina y Cirugía. Universidad de Valladolid (1985). Médico especialista en Estomatología. Universidad Complutense (1989). Máster en Ortodoncia y Ortopedia dentofacial. Universidad de Santiago de Compostela (1998). Doctora en Medicina y Cirugía. Universidad de Salamanca (2009). Máster en Odontología Integrada en adultos y pacientes especiales. Universidad de Sevilla (2017).

Profesora de urgencias médicas en la Clínica Odontológica, Ortodoncia y Odontología Integrada en pacientes con necesidades especiales. Universidad de Salamanca.

Miembro del IBSAL.



Dr. Siddhartha Prakash

Licenciatura en Ciencias en Biofísica Molecular y Bioquímica de la Universidad de Yale. Completó su MD y PhD. con la Dra. Huda Zoghbi en el Departamento de Genética Molecular y Humana del Baylor College of Medicine. Desde 2011, el Dr. Prakash ha trabajado en el Programa de Investigación John Ritter en Enfermedades Aórticas y Vasculares en la Facultad de Medicina McGovern de la Universidad de Texas en Houston.

Dra. Carmen Garrido

Genetista.

Experto en Medicina Genómica y Asesoramiento Genético, EADE (2020) Diploma en Asesoramiento Genético, Open College UK (2017) Doctorado en Genética Humana, Universidad de Leicester (2016) Máster en Gestión y Dirección de Pymes, ECOL (2013).

Máster en Genética y Evolución, Universidad de Granada (2011) Licenciatura en Biología, especialidad genética, UGR (



Asociación Síndrome de Turner Alejandra Salamanca ASTAS CYL
Paseo del Gran Capitán, 53 -57 - Casa de las Asociaciones
37006-Salamanca-Telf.665049621—640785891

E-mail: proyectocongreso2023@gmail.com

www.congresosindromedeturner.com



*IV Congreso Nacional y
Iberoamericano del
Síndrome de Turner*



Dra. Esther Fernández

Directora de Innovación en Dina Science.

Especialistas en Diagnóstico Genético Preimplantacional, estudio genético tanto cromosómico como de enfermedades genéticas, que se realiza en embriones antes de su implantación al útero materno.

Prof. María del Pilar Ontín de la Hoz

Licenciada en Filología Hispánica y profesora y Jefa de departamento de Lengua castellana y Literatura en un Instituto de Enseñanza Secundaria de la Comunidad de Madrid. Además, es madre una chica de 21 con Síndrome de Turner.



Prof. Bárbara Poison Rodríguez

Licenciada en Ciencias de la Información. Comenzó su trayectoria profesional como redactora en una editorial y más tarde, como publicista en una agencia de comunicación internacional. Hace 15 años decidió explorar la docencia, primero con adultos y más tarde, tras estudiar el Grado de Magisterio, en la Educación Primaria.

Miembro del movimiento de renovación pedagógica MCEP (Movimiento Cooperativo de Escuela Popular).

Asociación Síndrome de Turner Alejandra Salamanca ASTAS CYL
Paseo del Gran Capitán, 53 -57 - Casa de las Asociacio-
nes37006–Salamanca-Telf.665049621—640785891

E-mail:proyectocongreso2023@gmail.com

www.congresosindromedeturner.com



IV Congreso Nacional y Iberoamericano del Síndrome de Turner

Dr. Decano J.M. Mooney, Ph.D.

Fundador de MapleLeaf Clinic,
Psicólogo clínico licenciado y psicólogo escolar licenciado en el estado de Vermont, y es psicólogo escolar certificado a nivel nacional.
Coautor de varios libros, entre ellos «Problemas de aprendizaje no verbal: una guía para el éxito escolar» (mayo de 2006), «Discapacidades del aprendizaje no verbal: una guía para el éxito escolar: el manual del maestro» (septiembre de 2007), «Un viaje en tren a casa de la abuela (¡SIN donas de chocolate!)» (septiembre 2009).

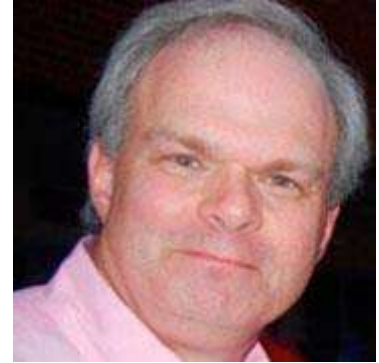

Dra. Lourdes García Martínez



Cirujana plástica y estética en SACYL
Directora de la Clínica de medicina y cirugía estética Inea Salud de Salamanca
Doctora en Medicina Y Cirugía por la U de Valladolid
Prof. Asociada de la USAL
Investigadora del IBSAL e Instituto Carlos III
Máster en Medicina Regenerativa y Anti envejecimiento por la Universidad Complutense de Madrid
Especialista en ginecología estética funcional y regenerativa por la Universidad de Barcelona.

Prof. Juan Antonio Rodríguez Sánchez

Médico y profesor titular del Área de historia de la Ciencia en la Universidad de Salamanca. Coordina el Grupo de Investigación Hispano-Luso en Historia de la Polio, Postpolio y Enfermedades Marginadas (IBERRARA).
Investigador principal del proyecto SSEER (El Sistema de Salud Español antelas Enfermedades Raras, 1950-2019), financiado por el Ministerio de Ciencia e Innovación, y de los proyectos de innovación docente y aprendizaje-servicio sobre medicina narrativa en la relación entre pacientes y profesionales de la salud.



Prof. Raúl Velasco Morgado

Asociación Síndrome de Turner Alejandra Salamanca ASTAS CYL
Paseo del Gran Capitán, 53 -57 - Casa de las Asociaciones
37006–Salamanca-Telf.665049621—640785891

E-mail: proyectocongreso2023@gmail.com

www.congresosindromedeturner.com



IV Congreso Nacional y Iberoamericano del Síndrome de Turner



Profesor de historia de la medicina y de la ciencia en la Universidad de Salamanca.

Doctor en Medicina (Historia de la Ciencia) y médico especialista en Pediatría y en Medicina Familiar y Comunitaria. Ha sido colaborador honorífico en la Facultad de Medicina de la Universidad de Valladolid e investigador visitante en el Centro de Estudios Interdisciplinarios del siglo XX y en la Facultad de Farmacia de la Universidad de Coímbra.

Sus líneas de investigación principales son la historia de la anatomía y la embriología, el proceso de molecularización de la biomedicina contemporánea y la cultura visual de la ciencia.

Prof. María José Ruiz Somavilla

Profesora Titular de Historia de la Ciencia en la Universidad de Málaga.

Ha investigado en el campo de la historia ocio cultural de la medicina y en la línea de trabajo Género, salud y medicina.



Dra. Celia García Díaz



Médica, especialista en psiquiatría, doctora en Ciencias de la Salud y profesora del área de Historia de la Ciencia en la Universidad de Málaga. Ha realizado una estancia de investigación en el Instituto de Historia de la Ciencia de la Universidad Autónoma de Barcelona. Imparte la asignatura “La salud desde la perspectiva de género” en el máster de Igualdad y Género de la Universidad de Málaga. Sus líneas de investigación se centran en el estudio de la historia de la psiquiatría a través del estudio de las subjetividades de las mujeres internadas en instituciones psiquiátricas, la construcción social de las enfermedades mentales y el abordaje de las experiencias de internamiento desde la perspectiva de género.

Asociación Síndrome de Turner Alejandra Salamanca ASTAS CYL

Paseo del Gran Capitán, 53 -57 - Casa de las Asociaciones

37006–Salamanca-Telf.665049621—640785891

E-mail: proyectocongreso2023@gmail.com

www.congresosindromedeturner.com



IV Congreso Nacional y Iberoamericano del Síndrome de Turner

Oscar Herrero Cristóbal

Licenciado en Farmacia
Universidad Complutense de Madrid-1996
Master en Ensayos Clínicos
Colegio Oficial de Farmacéuticos de Madrid- 2005
Magister en Biología Forense y derecho Universidad Complutense de Madrid-
1995
Especialista en hemofilia y coagulopatías poco frecuentes-
2013
Especialista en desórdenes del crecimiento-2013



Dr. Cecilio Pérez

Psicólogo sanitario, orientador educativo y experto en terapias contextuales, terapias asistidas con animales y dificultades del aprendizaje.

Dra. Dulce Martha Pérez Alvarado

Licenciada en Psicología Clínica. Maestra en Ciencias Cognitivas



José Ramón Gamo



Cofundador de la Fundación Educación Activa – año 1999. Cofundador de los Centros CADE (Centro de Atención a la Diversidad Educativa) junto con Beatriz Cicuéndez Arechavaleta-Año 2005.
Máster especialista en Neuropsicología Infantil por la Universidad Pablo de Olavide- año 2011.
Director Técnico de Fundación Educación Activa.
Asesor externo del Ministerio de Educación en el Departamento del “CNIE”. Formador de maestros, psicopedagogos y psicólogos a través de diferentes organismos públicos y privados, a nivel nacional.
Conferenciante habitual a nivel nacional e internacional de los diferentes trastornos del Neurodesarrollo asociados a niños DEA.
Especialista en Trastorno de Déficit de Atención e Hiperactividad. Especialista en la aplicación de Tics en el ámbito educativo y psicoterapéutico.
Director del Máster en Neurodidáctica Cofundador de Niuco Educación.
Miembro de la Cátedra de Neuroeducación UB-EDUIST.

Asociación Síndrome de Turner Alejandra Salamanca ASTAS CYL

Paseo del Gran Capitán, 53 -57 - Casa de las Asociaciones

37006-Salamanca-Telf.665049621—640785891

E-mail: proyectocongreso2023@gmail.com

www.congresosindromedeturner.com



IV Congreso Nacional y Iberoamericano del Síndrome de Turner

Dra. Neus Martínez Abadías

Investigadora en Biología Evolutiva. Su investigación se centra en el estudio de determinantes genéticos del tamaño y la forma de estructuras morfológicas complejas, como el cráneo y las extremidades. Su línea de investigación busca cómo aplicar herramientas morfométricas, de imagen, moleculares y genéticas de última generación para desentrañar cómo el genotipo se traduce en el fenotipo.



Dra. Julieth Andrea Caballero Velásquez

Paciente de Síndrome de Turner.

Médico general egresada de la universidad autónoma de Bucaramanga – Santander en Colombia.

Médico interno residente de la especialidad de geriatría Hospital Monte Naranco/Oviedo.

Médico rural en Aratoca-Santander en Colombia.

Médico general en consultaderiesgocardiovascularenBucaramangaColombia.

Médico general de atención domiciliaria en paciente crónico en Bucaramanga Colombia.

Médico general de residencia geriátrica Masía del pilar-Valencia.

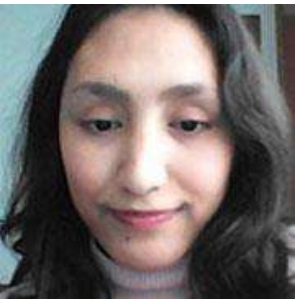

Dr. Alberto Martín Arribas

Estudio de interconsultas hospitalarias solicitadas a Nefrología desde el área COVID en el año 2020.

51 Congreso Nacional de la Sociedad Española de Nefrología Utilidad de la fórmula hematocrito, urea y género (HUGE) en la valoración renal de una cohorte de pacientes oncológicos no hospitalizados previamente a tomografía computarizada con contraste y odado intravenoso.

XLIX Congreso Nacional de la Sociedad Española de Nefrología. Poli angiitis microscópica en paciente con cirrosis biliar primaria. Complicaciones del tratamiento.

Nefrología Protocolo diagnóstico de las alteraciones en la calciuria y la fosfatúria.



Asociación Síndrome de Turner Alejandra Salamanca ASTAS CYL
Paseo del Gran Capitán, 53 -57 - Casa de las Asociaciones
37006–Salamanca-Telf.665049621—640785891

E-mail: proyectocongreso2023@gmail.com

www.congresosindromedeturner.com



*IV Congreso Nacional y
Iberoamericano del
Síndrome de Turner*



Prof. Aroa Casado Rodríguez

Investigadora multidisciplinar en Ciencias de la Salud. En la actualidad es profesora asociada de la Facultad de Biología de la Universidad de Barcelona, profesora de la Facultad de Fisioterapia de las Escuelas Universitarias Gimbernat (Centro adscrito a la Universidad Autónoma de Barcelona) y profesora de la Facultad de Educación de la Universidad Camilo José Cela. Es doctora en Medicina e Investigación Trasnacional (Universidad de Barcelona Campus Clínica), pos grado en Neuroeducación (Universidad de Barcelona), posgrado en Aprendizajes específicos, dificultades de aprendizaje y trastornos del neurodesarrollo (Universidad de Barcelona), Máster en Antropología Biológica en la Facultad de Biología (Universidad de Barcelona).

Dra. Ana Cubo Nava

Doctora en Medicina. Especialista en Obstetricia y Ginecología en Complejo Asistencial Universitario de Salamanca.



Dr. Francisco Javier Goenaga Sánchez

Médico Especialista Obstetricia y Ginecología en Complejo Asistencial Universitario de Salamanca

Asociación Síndrome de Turner Alejandra Salamanca ASTAS CYL
Paseo del Gran Capitán, 53 -57 - Casa de las Asociaciones
37006–Salamanca-Telf.665049621—640785891

E-mail: proyectocongreso2023@gmail.com

www.congresosindromedeturner.com



IV Congreso Nacional y Iberoamericano del Síndrome de Turner

Miriam Sanz

Trabajadora social y coordina el Servicio de Inserción Laboral de la Asociación Adisli desde hace tres años. Cuenta con una experiencia de 10 años apoyando a personas con discapacidad intelectual y del desarrollo en ámbitos como la vida independiente y el empleo.



Cristina Romero Morales

Maestra de Educación Especial y Técnica de empleo en la Asociación Adisli desde hace dos años. Ha trabajado como docente en programas de formación para el empleo para personas con discapacidad intelectual y del desarrollo desde hace más de 15 años.



Gabriela Loveman

Administración de Empresas en la Universidad de St. Mary's en San Antonio (Texas) y posteriormente completó tres Diplomados en el ITAM. Cuenta con más de 28 años de experiencia en las áreas de Marketing, Capacitación y principalmente en Servicio a Clientes. Cuenta con certificaciones en Servicio al Cliente, Oratoria, Factores Psicosociales en el trabajo, Inteligencia Emocional y como Capacitadora.

Libro publicado "Nacer pequeña para ser grande". Cofundadora de la Asociación de Síndrome de Turner México. Participa apoyando con pláticas y talleres en instituciones varias como el FUCAM (Fundación de Cáncer de Mama),

Ibero (depto. de psicología), American Book Store, la Asociación Médica Mexicano Libanesa, Residencia Cedros del Líbano, Facultad de Psicología de la UN Amy Grupo Plenitud, entre otras.



Dra. Luciana Alves

Doctora en desarrollo humano por la universidad de McGill. Y CEO de una empresa de consultoría que trabaja con empoderamiento de la imagen integral de las personas con discapacidad para su mejor inserción en la sociedad.



Asociación Síndrome de Turner Alejandra Salamanca ASTAS CYL

Paseo del Gran Capitán, 53 -57 - Casa de las Asociaciones 37006-Salamanca-Telf.665049621—640785891

E-mail: proyectocongreso2023@gmail.com

www.congresosindromedeturner.com



*IV Congreso Nacional y
Iberoamericano del
Síndrome de Turner*

Dra. M^a Victoria Borrás

Licenciada en Medicina y Cirugía por la Universidad Central de Barcelona, año 1983.

Especialización en Pediatría, año 1987 Hospital Infantil Valle Hebrón BCN

Magister en Endocrinología Pediátrica y Nutrición, año 1996.

Doctor en Medicina, tesis sobre epidemiología en diabetes (niños menores de 5 años) defendida el año 2006.

Responsable de la Consulta de Endocrinología Pediátrica del Hospital

General de Granollers que atiende a la comarca del Vallés Oriental con los hospitales de Mollet y S. Celoni. Desde el año 1994.

Organizadora y participante en campamentos para adolescentes con Diabetes desde el año 2001 hasta el 2012 con las asociaciones de DM de: Cataluña. (ADC), del País Vasco (Asvidia) y de Castilla la Mancha (Fucamdi)

Secretaria de la SEEP (Sociedad Española de Endocrinología Pediátrica) durante los años 2014-2018



Prof. Arancha Negrete Gallego

Orientadora Laboral

Docente de F.P. para el Empleo

Gestora de proyectos de Empleo Coach Profesional



Dra. Elena Godoy Gijón

Responsable de Coordinadores Campaña Euromelanoma

Profesora asociada en la Universidad de Salamanca.

FEA Dermatología



Asociación Síndrome de Turner Alejandra Salamanca ASTAS CYL

Paseo del Gran Capitán, 53 -57 - Casa de las Asociaciones 37006-Salamanca-Tel.665049621—640785891

E-mail: proyectocongreso2023@gmail.com

www.congresosindromedeturner.com



*IV Congreso Nacional y
I Iberoamericano del
Síndrome de Turner*

Óscar Puebla Martín

Diplomado en Informática, por la Universidad Politécnica de Madrid.
Licenciado en Estudios Eclesiásticos, por la Facultad de Teología del Norte de España (sede de Burgos).
Inspector de Educación de la Dirección Provincial de Educación de Salamanca. Junta de Castilla y León.



Paula Romero

Licenciada en ciencias empresariales formación en Estética Médica con una experiencia de 18 años en el sector. Dueña y Gerente de «Clínica Médico Estética Paula Romero

Martha Blúu

Licenciada en Sociología



Asociación Síndrome de Turner Alejandra Salamanca ASTAS CYL
Paseo del Gran Capitán, 53 -57 - Casa de las Asociaciones37006–Salamanca-Telf.665049621—640785891

E-mail: proyectocongreso2023@gmail.com

www.congresosindromedeturner.com



Bases para la presentación de Posters

Para el envío de cualquier tipo de aportación, es necesario seguir las siguientes pautas:

Las condiciones necesarias respecto a matriculación para la aceptación de la aportación, vienen detalladas dentro de las características de la aportación en concreto.

Con la matrícula se podrán presentar dos posters.

¿Cómo participar?

Se podrá realizar una participación activa en el congreso realizando una comunicación relacionada con cualquier tema del ámbito del S.T.

Tipos de comunicaciones:

Las comunicaciones podrán ser de tipo póster. Se realizarán en castellano. Se recibirán máximo dos comunicaciones por autor.

Las comunicaciones en póster se ajustarán a las siguientes dimensiones máximas: 841mm de alto x 594mm de ancho (tamaño A-1).

Aceptación de las comunicaciones:

Se informará a los autores de su aceptación y tipo de presentación (póster) a través del autor de contacto. Los posters aceptados deberán ser enviados en formato PDF antes del 14 de octubre de 2023 para ser impresos por la organización del Congreso. La organización no se hará cargo de los posters enviados fuera de plazo.

Especificaciones técnicas del póster:

- **Tamaño de la presentación:** 841 mm de alto x 594 mm de ancho
- **Tipos de letra aceptados:** Legibles y sencillas; se recomienda el uso de “Arial”, “Courier”, “Verdana” y similares por ser tipografías de fácil lectura a diferentes resoluciones. Los tipos de letra como “Times New Román” o aquellas que simulan la escritura manual no se visualizan correctamente en ciertos tamaños, por lo que recomendamos que se prescinda de su uso en las comunicaciones enviadas.



IV Congreso Nacional y Iberoamericano del Síndrome de Turner

- **Tamaños de letra:** En general, se debería utilizar un tamaño mínimo de 28 puntos en los textos del póster. En determinados casos en los que deba aparecer letra pequeña, su tamaño mínimo deberá ser de 24 puntos para asegurar la legibilidad de la misma, siempre y cuando se utilicen las tipografías específicas en el párrafo anterior. Para los títulos puede utilizarse letra en tamaño 36 puntos superior.

Fondo:

El fondo del póster deberá ser blanco.

Otras especificaciones:

Con el fin de conseguir la máxima legibilidad en los posters, se recomienda que se introduzcan textos breves, claros y concisos y se eviten

Introducir párrafos con letra pequeña, así como fondos demasiado fuertes (si se introducen imágenes a modo de “marca de agua”, estas deberán estar suavizadas para que el texto sea legible sobre las mismas). El póster debe ser enviado en formato PDF(.PDF) y con el tamaño indicado.

Valoración de los posters

La organización del congreso exhibirá los posters en el hall del Palacio de Congresos los días del congreso y para valorarlos el método será:

- Habilitación en la exposición de pósters de un horario de votación el último día, cada asistente dispondrá de la papeleta para votar, en función de la participación se permitirá en la papeleta votar 1 o hasta 3 posters. El jurado realizará un escrutinio a puerta cerrada, y elaborará el acta del comité donde se proclamen los resultados de los posters que hayan conseguido los 3 primeros puestos, que se comunicarán en la entrega de premios.
- En caso de empate, el jurado votará entre los posters que hayan obtenido mismo número de votos.
- El jurado estará compuesto por el comité científico

Dónde enviarlos posters

Los posters serán enviados al email del congreso

info@congresosindromedeturner.com



*IV Congreso Nacional y
I Iberoamericano del
Síndrome de Turner*

TÍTULO / TITLE		 <p><i>IV Congreso Nacional y I Iberoamericano del Síndrome de Turner</i></p> <p>"HACIA LA CONSOLIDACIÓN Y UNIFICACIÓN"</p>
Autores / Authors Filiación / Hospital		
OBJETIVOS/ OBJETIVES	MÉTODO/ METHOD	
Texto / Text	Texto / Text	
Gráficos y tablas / Graphs Text	RESULTADOS/ RESULTS	
	Texto / Text	
CONCLUSIONES/ CONCLUSIONS	REFERENCIAS/ REFERENCES	
Texto / Text	Texto / Text	

Asociación Síndrome de Turner Alejandra Salamanca ASTAS CYL
Paseo del Gran Capitán, 53 -57 - Casa de las Asociaciones37006–Salamanca-Telf.665049621—640785891



IV Congreso Nacional y Iberoamericano del Síndrome de Turner

INFORMACIÓN PARA PATROCINADORES

Congreso dirigido a afectadas del Síndrome de Turner, profesionales del ámbito sanitario, profesionales de la educación, profesionales del ámbito social, entidades públicas y privadas y sociedad en general.

Fechas: 6, 7 y 8 de noviembre de 2023 Ubicación: Palacio de Congresos y Exposiciones de Castilla y León(Salamanca)

**PALACIO de
CONGRESOS**
DE CASTILLA Y LEÓN
salamanca



Plano –área de exhibición comercial

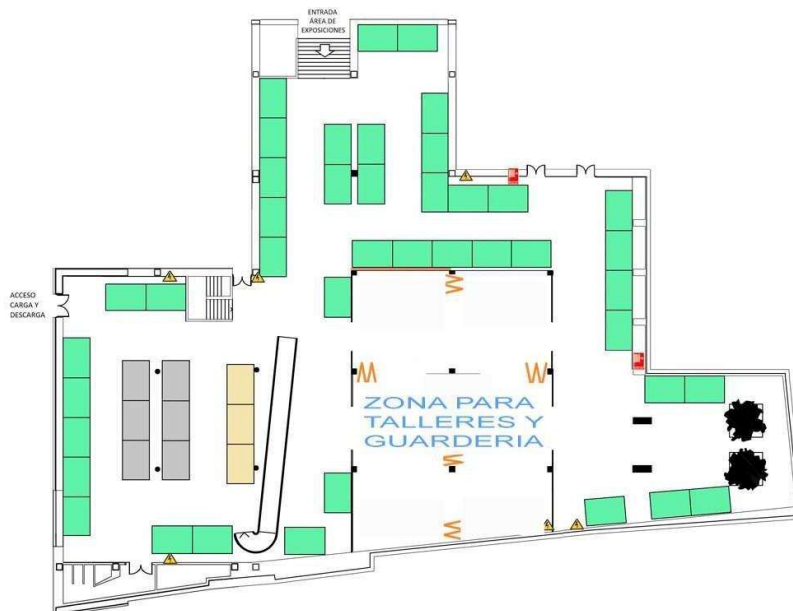

Asociación Síndrome de Turner Alejandra Salamanca ASTAS CYL
Paseo del Gran Capitán, 53 -57 - Casa de las Asociaciones37006–Salamanca-Telf.665049621—640785891

E-mail: proyectocongreso2023@gmail.com

www.congresosindromedeturner.com



IV Congreso Nacional y Iberoamericano del Síndrome de Turner

Gracias a sus 1000 m2 es la zona por excelencia para exposición comercial dentro de un Congreso, también se utiliza para ofrecer los servicios de catering que requiere un evento, además de poder celebrar en esta zona un sinfín de actividades.



MODELODEPATROCINIO1

Posibilidad de esponsorizar los materiales para los congresistas (personalizados con el logotipo del espónsor)

Mochilas

Personalizadas con la imagen corporativa del congreso y de la empresa

Acreditaciones

Personalizadas con la imagen corporativa del congreso y persona de la empresa

Bloc de notas

Personalizadas con la imagen corporativa de la empresa interior mochila

Rollup

Personalizadas con la imagen corporativa del congreso y de la empresa

Lonas

Personalizadas con la imagen corporativa del congreso y de la empresa

Placas ponentes

Personalizadas con la imagen corporativa del congreso y de la empresa

Documentación en cartera

Publicidad que aporta la empresa se incluye en mochilas

Asociación Síndrome de Turner Alejandra Salamanca ASTAS CYL

Paseo del Gran Capitán, 53 -57 - Casa de las Asociaciones37006–Salamanca-Telf.665049621—640785891

E-mail: proyectocongreso2023@gmail.com

www.congresosindromedeturner.com



IV Congreso Nacional y
I Iberoamericano del
Síndrome de Turner

INSCRIPCIONES

Registro al Congreso

La inscripción al Congreso incluirá:

–Derecho al acceso y a la participación en todas las actividades del Congreso. Los Documentación del Congreso.

–*Coffeebreaks.*

– Cóctel de bienvenida el día 6 de noviembre

– Almuerzo de trabajo el día 7-8 de octubre.

– Visita la Exposición Comercial.

– Diploma de asistencia.

– Para la **Cena oficial** del Congreso el día 8 de octubre, cuyo precio son 50€, la inscripción es aparte

El Congreso contará con un **Programa recreativo exclusivo** para niños y jóvenes de 7a15 años con una tarifa de90€, los días7 y 8 de noviembre en el mismo horario del congreso. Solicita más información sobre este servicio en el email info@congresosindromedeturner.com

Precios

170€–Cuota general.

Tarifa sin descuento del 16 de septiembre de 2023 al 5 de noviembre de 2023.

150€–Cuota general.

Pronto pago del 15 de junio al 30 de septiembre de 2023.

Asociación Síndrome de Turner Alejandra Salamanca ASTAS CYL
Paseo del Gran Capitán, 53 -57 - Casa de las Asociaciones37006–Salamanca-Telf.665049621—640785891



IV Congreso Nacional y Iberoamericano del Síndrome de Turner

125€–Asociados ASTASCYL.

Tarifa sin descuento del 16 de septiembre de 2023 al 5 de noviembre de 2023.

105€–Asociados ASTAS CYL.

Pronto pago del 15 de junio al 30 de septiembre de 2023.

145 € – Socias afectadas y familiares resto Asociaciones.

Tarifa sin descuento del 16 de septiembre de 2023 al 5 de noviembre de 2023.

125€–Socias afectadas y familiares resto Asociaciones.

Pronto pago del 15 de junio al 30 de septiembre de 2023.

80€–Estudiantes.

Tarifa sin descuento del 16 de septiembre de 2023 al 5 de noviembre de 2023. (Sin comida de trabajo)

60€–Estudiantes.

Pronto pago del 15 de junio al 30 de septiembre de 2023. (Sin comida de trabajo)

Forma de pago

El pago se realizará por transferencia bancaria. Será necesario el envío de copia del justificante de transferencia bancaria al correo electrónico info@congresosindromedeturner.com indicando el nombre y apellido de la persona inscrita en el concepto de la transferencia.

En concepto se especificará: Nombre, apellidos y CONGRESOSINDROME DETURNER.

Titular de la Cuenta:

Asociación Síndrome de Turner Alejandra Salamanca

Entidad bancaria Santander S.A. IBAN:ES580049011928211017

0461

Una vez verificado el ingreso, se notificará la confirmación de la inscripción vía correo electrónico.

Política de cancelaciones

Todas las cancelaciones serán válidas si son notificadas por escrito a la secretaría técnica mediante email:

info@congresosindromedeturner.com

Las cancelaciones recibidas antes del 14 de septiembre de 2023 se aplicará una penalización de 25 euros.

Para cancelaciones recibidas hasta el 14 de octubre de 2023 se aplicará una penalización del 50% del total abonado.

Para cancelaciones recibidas después del 14 de octubre de 2023, no se aceptarán cancelaciones y no se devolverá ningún importe de la inscripción.

Asociación Síndrome de Turner Alejandra Salamanca ASTAS CYL

Paseo del Gran Capitán, 53 -57 - Casa de las Asociaciones 37006–Salamanca-Tel.665049621—640785891



*IV Congreso Nacional y
Iberoamericano del
Síndrome de Turner*

Podrá gestionarse el cambio de nombre abonando 25€ en concepto de gastos de gestión.

El inscrito no tendrá derecho alguno a reclamar indemnización a la Organización si el Congreso tuviera que ser cancelado o retrasado, por causas inesperadas o de fuerza mayor, así mismo no reclamará indemnización alguna si el programa sufriera algún cambio por la no asistencia de alguno de los ponentes invitados.

Contacto

Dirección: Casa de las Asociaciones, Paseo del Gran Capitán, 53-57, Salamanca

Secretaría Técnica

Mail:proyectocongreso2023@gmail.com

Teléfono:[665049621](tel:665049621)

Inscripciones

Mail:info@congresosindromedeturner.com

Teléfono:[640785891](tel:640785891)

Asociación Síndrome de Turner Alejandra Salamanca ASTAS CYL
Paseo del Gran Capitán, 53 -57 - Casa de las Asociaciones37006—Salamanca-Telf.665049621—640785891

E-mail: proyectocongreso2023@gmail.com

www.congresosindromedeturner.com



IV Congreso Nacional y Iberoamericano del Síndrome de Turner

Cómo llegar a Salamanca

Salamanca está ubicada al Oeste de España, en la Comunidad de Castilla y León. La manera más rápida de llegar a la Ciudad de Salamanca es volando al Aeropuerto de Madrid-Barajas. Desde allí es posible coger autobús o tren para llegar a Salamanca.

Autobús desde el Aeropuerto Madrid-Barajas–Salamanca

Existe un autobús de la empresa Avanza que parte desde la Terminal 1 y desde la Terminal 4 de Madrid-Barajas y va directo a Salamanca. Se coge en el parking habilitado para buses en ambas terminales. Es conveniente comprar el billete online para obtener un asiento numerado y cuando es ida y vuelta tiene descuento.

Autobús Madrid–Salamanca

Hay una línea de autobús de la empresa Avanza que parte desde la Estación Sur Méndez Álvaro de Madrid hacia Salamanca. Hay dos tipos de servicio, uno regular que realiza algunas paradas intermedias y otro directo, denominado «Express». Es conveniente comprar el billete online para obtener un asiento numerado cuando es ida y vuelta tiene descuento.

Para llegar a la Estación Sur Méndez Álvaro se puede coger un taxi desde el aeropuerto, utilizar el Metro o el tren de cercanías que parten de la Terminal 4. La parada de Metro de Cercanías es Méndez Álvaro.

En coche

Si viajas en tu propio vehículo, Salamanca tiene fáciles accesos por autovía y nacional dependiendo desde que punto de la Península Ibérica llegues.

Desde Madrid: se toma la A6, después del desvío a Ávila se sigue por la A-50. A esta ruta se deben unir todos aquellos que provengan de las regiones de Castilla La Mancha, Cataluña, Aragón, Comunidad Valenciana y Comunidad de Murcia.

— **Desde Valladolid:** se sigue la A62. Este es también el mejor camino para los que vengan desde el País Vasco, Cantabria, Soria, Palencia, Burgos, Logroño o Navarra.

— **Ruta de la Plata:** llamada A66, se puede tomar en dirección norte como aquellos que provengan de Extremadura o Zamora o bien en dirección sur si llegan desde Galicia, Asturias o León. Desde Andalucía se puede enlazar la Ruta de la Plata en dirección norte desde Sevilla o llegar hasta Madrid y tomar la primera ruta.

— **Desde Ávila y Segovia:** por la A50 dirección Salamanca.

— **Desde Portugal:** Autovía A-52.

Tren Madrid–Salamanca

Hay dos tipos de trenes diarios que unen Madrid con Salamanca: tren ALVIA (cuyo viaje dura un poco más de una hora y media) y tren de Media Distancia (cuyo viaje dura dos horas y cuarenta y cinco minutos). El billete de ida y vuelta tiene descuento y se pueden adquirir online.

Ambos servicios parten desde la Estación de Tren de Chamartín, Madrid. Para llegar a la estación se puede coger un taxi desde el aeropuerto, tomar el Metro o el tren de cercanías que parten de la Terminal 4. La parada de Metro y de Cercanías es Chamartín.

Asociación Síndrome de Turner Alejandra Salamanca ASTAS CYL

Paseo del Gran Capitán, 53 -57 - Casa de las Asociaciones 37006–Salamanca-Tel.665049621—640785891



*IV Congreso Nacional y
Iberoamericano del
Síndrome de Turner*

renfe

Descarga aquí el descuento de RENFE.

Asociación Síndrome de Turner Alejandra Salamanca ASTAS CYL
Paseo del Gran Capitán, 53 -57 - Casa de las Asociaciones 37006–Salamanca-Tel.665049621—640785891

E-mail: proyectocongreso2023@gmail.com

www.congresosindromedeturner.com